





**CPIA - Centro Provinciale per l'Istruzione degli Adulti**  
via Dorighello, 16 - 3528 Padova

<https://www.cpiapadova.edu.it>



Licenza Creative Commons: attribuzione, non per uso  
commerciale, condividi allo stesso modo.

Giugno 2021

# 3

## I documenti e l'assicurazione

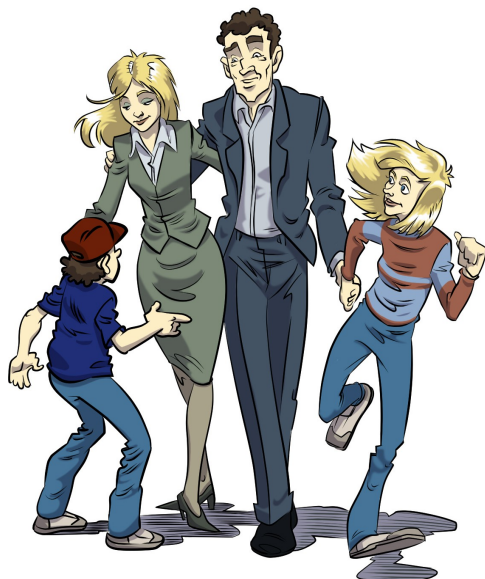

Quando cammini per la strada devi sempre portarti dietro i documenti d'identità?



E quando guidi una bicicletta devi avere i documenti d'identità con te?

Sai quando devi avere con te i documenti? E quali documenti?

## Documenti che deve avere chi guida un veicolo a motore

Chi guida veicoli a motore deve ricordare di portare con sé alcuni documenti. Quali documenti? L'Articolo 180 del *Codice della Strada* indica che documenti devono avere i guidatori dei veicoli a motore. Invece chi va in bicicletta, che non è un veicolo a motore, non deve portare con sé nessun documento.

Gli stranieri che non fanno parte dell'Unione Europea, però, devono ricordare di portarsi sempre dietro un documento di identità e il permesso di soggiorno.

Conosci i nomi di questi tre documenti?

Collega il disegno al nome del documento.

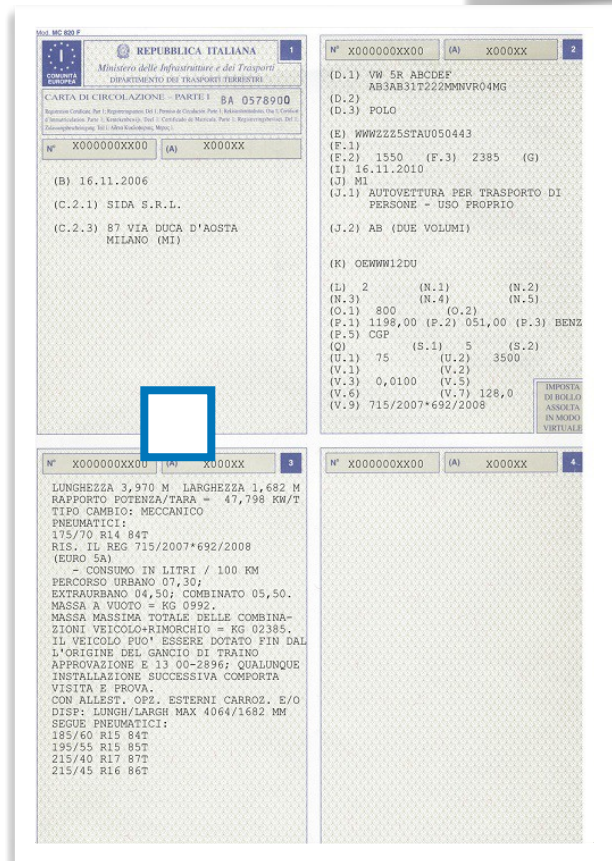

1. Certificato di assicurazione - 2. Patente di guida - 3. Carta di circolazione

I cittadini italiani non hanno l'obbligo di portare con sé un documento di riconoscimento, possono dire il loro nome e cognome a voce alla polizia. Gli stranieri che arrivano da Paesi non dell'Unione Europea invece devono sempre avere con sé un documento di riconoscimento e il permesso di soggiorno. Gli stranieri devono mostrare i documenti alla polizia e se non lo fanno possono essere arrestati e possono essere costretti a pagare fino a 2.000 euro. Gli obblighi degli stranieri riguardo ai documenti sono descritti dal *Testo unico sull'immigrazione* (Legge 6 marzo 1998, n. 40 modificata dalla Legge 15 luglio 2009, n. 94) all'articolo 6.

## Articolo 6 - Testo Unico sull'immigrazione

### Comma 3 - Facoltà ed obblighi inerenti al soggiorno

Lo straniero che, a richiesta degli ufficiali e agenti di pubblica sicurezza, non ottempera<sup>1</sup>, senza giustificato motivo, all'ordine di esibizione del passaporto o di

altro documento di identificazione e del permesso di soggiorno o di altro documento attestante la regolare presenza nel territorio dello Stato è punito con l'arresto fino ad un anno e con l'ammenda fino ad euro 2.000.

1. *ottemperare a un ordine* significa "attenersi a un obbligo", cioè rispettare un comando.

Ecco cosa dice l'articolo 180 del *Codice della strada*



### Art. 180 Codice della strada Possesso dei documenti di circolazione e di guida

1. Per poter circolare con veicoli a motore il conducente deve avere con sé i seguenti documenti:

- a) la carta di circolazione;
- b) la patente di guida valida per la corrispondente categoria del veicolo;
- c) ...(chi non ha ancora la patente di guida deve avere l'autorizzazione per l'esercitazione e un documento di riconoscimento)
- d) il certificato di assicurazione obbligatoria.

2. Chiunque viola le disposizioni del presente articolo è soggetto alla sanzione amministrativa del pagamento di una somma da euro 42 a euro 173. Quando si tratta di ciclomotori la sanzione è da euro 26 a euro 102.

3. Chiunque senza giustificato motivo non ottempera all'invito dell'autorità di presentarsi, entro il termine stabilito nell'invito medesimo, ad uffici di polizia per fornire informazioni o esibire documenti ai fini dell'accertamento delle violazioni amministrative previste dal presente codice, è soggetto alla sanzione amministrativa del pagamento di una somma da euro 430 a euro 1.731

Chi dimentica ai documenti a casa quindi deve portarli poi in un ufficio di polizia per farli vedere agli agenti.

Chi non fornisce informazioni o non presenta i documenti alla polizia, entro il termine stabilito, viene punito anche altre infrazioni: quella di guidare senza aver preso la patente, senza aver assicurato il veicolo oppure senza aver mai richiesto la carta di circolazione agli uffici della motorizzazione civile.

La polizia infatti ipotizza che un guidatore non abbia i documenti, se non li vuole far vedere.

Questa pagina è presa da un libro di preparazione per l'esame per la patente di guida e spiega che documenti devono essere esibiti agli agenti di polizia stradale.

## ■ ESIBIZIONE DEI DOCUMENTI DI CIRCOLAZIONE A RICHIESTA DEGLI AGENTI

**Chi guida** autoveicoli o motoveicoli è tenuto a **fermarsi all'invito di funzionari, ufficiali ed agenti** cui spetti l'espletamento dei servizi di polizia stradale ed **esibire** a loro richiesta i **seguenti documenti** (vedi anche Cap. 20.5):

- **carta di circolazione** (relativa al veicolo che conduce);
- **patente di guida valida** (o "foglio rosa");
- **contrassegno e certificato di assicurazione.**



Il conducente **non** è invece **tenuto ad esibire** il **certificato di proprietà** del veicolo o il **bollo** (l'attestazione di pagamento della tassa di possesso), documenti che **non** devono obbligatoriamente essere **tenuti a bordo** del veicolo.

Inoltre, anche se non si tratta di un documento di circolazione, chi **guida autoveicoli** deve **esibire**, a richiesta degli agenti, il **segnale mobile di pericolo (triangolo)**, in quanto parte della dotazione obbligatoria.

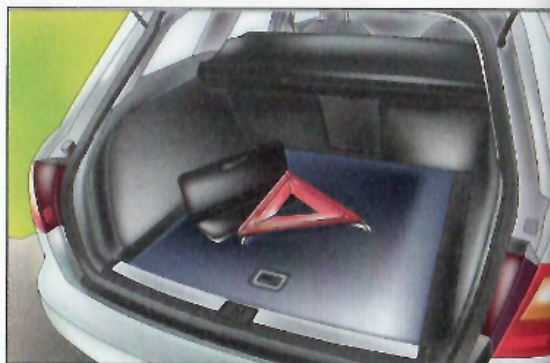

## Assicurazione RCA

RCA è una sigla, cioè una parola formata con le prime lettere dei tre nomi: **R**esponsabilità **C**ivile **A**uto.

La **responsabilità** è il collegamento tra una azione fatta da una persona e le sue conseguenze; **civile** indica che riguarda la comunità dei cittadini (che in latino erano chiamati *cives*); **auto** è l'abbreviazione di automobile e indica tutti i veicoli a motore.

L'articolo 2043 del Codice Civile dice che:

*Qualunque fatto ... che cagiona ad altri un danno ingiusto obbliga colui che ha commesso il fatto a risarcire il danno.*

Questa legge civile ha lo stesso significato del proverbio italiano che dice: "Chi rompe paga!". Cioè chi provoca un danno deve ripagare quello che ha rovinato.

Anche i danni provocati alla guida di un veicolo devono essere risarciti, come ricorda l'articolo 2054 del Codice Civile.

*Il conducente di un veicolo ... è obbligato a risarcire il danno prodotto a persone o a cose dalla circolazione del veicolo, se non prova di aver fatto tutto il possibile per evitare il danno.*

*Nel caso di scontro tra veicoli si presume, fino a prova contraria, che ciascuno dei conducenti abbia concorso ugualmente a produrre il danno subito dai singoli veicoli.*

I danni causati sia alle persone che alle cose durante la circolazione stradale devono essere risarciti. Per garantire a tutti il diritto di essere risarciti, anche se chi ha causato l'incidente non ha i soldi sufficienti, la legge italiana ordina che tutti i veicoli siano assicurati.



Auto incidentata trasportata da un carro attrezzi (1927) <https://www.digitalcommonwealth.org/search/commonwealth:2j62s893p>



### **Art. 193 del Codice della Strada**

#### *Obbligo dell'assicurazione di responsabilità civile.*

- 1. I veicoli a motore ... non possono essere posti in circolazione sulla strada senza la copertura assicurativa a norma delle vigenti disposizioni di legge sulla responsabilità civile verso terzi.*
- 2. Chiunque circola senza la copertura dell'assicurazione è soggetto alla sanzione amministrativa del pagamento di una somma da euro 849 ad euro 3.396. È sempre disposto il sequestro del veicolo a motore posto in circolazione senza essere coperto dall'assicurazione obbligatoria.*

### **Esercizio**

Leggi questo articolo di giornale e rispondi VERO o FALSO con una crocetta , come nell'esempio.

### **Nessuna multa al conducente che mostra la polizza digitale sullo smartphone**

Tutti sanno che per circolare sulle strade pubbliche in regola con l'auto è necessario sottoscrivere la polizza RCA. La legge è chiara e impone, a chi circola con veicoli a motore sulle strade pubbliche, di sottoscrivere una polizza auto.

Ma cosa è obbligatorio esibire ad un controllo su strada nel caso in cui si è fermati? Di solito le Forze dell'Ordine sono in grado di collegarsi telematicamente alla banca dati del Ministero dove controllano l'effettiva copertura della polizza assicurativa. Quando questo non è possibile le Forze dell'Ordine possono richiedere copia del certificato assicurativo: in caso di richiesta di esibire il certificato di assicurazione RCA, è possibile rispondere mostrando sia il documento in formato cartaceo o anche quello in formato digitale.

Il certificato di assicurazione può essere esibito anche in versione digitale dallo smartphone.

Ricorda però che potresti trovarti in una situazione di cellulare scarico o rete dati non disponibile nella zona del controllo per cui una bella stampata della ricevuta del pagamento e contratto dell'assicurazione è sempre consigliata.

Adattato da <https://www.newsauto.it/notizie/nessuna-multa-al-conducente-che-mostra-la-polizza-digitale-smartphone-2019-197156/>



|   |                                     |                          |
|---|-------------------------------------|--------------------------|
| Esempio: Per circolare in regola con l'auto è necessaria l'assicurazione RCA.   | <input checked="" type="checkbox"/> | <input type="checkbox"/> |
| 1. Le Forze dell'Ordine non possono collegarsi alla banca dati del Ministero.   | <input type="checkbox"/>            | <input type="checkbox"/> |
| 2. Le Forze dell'Ordine possono richiedere il certificato di assicurazione RCA. | <input type="checkbox"/>            | <input type="checkbox"/> |
| 3. Il certificato di assicurazione deve essere esibito solo con lo smartphone.  | <input type="checkbox"/>            | <input type="checkbox"/> |
| 4. È vietato stampare il certificato di assicurazione.                          | <input type="checkbox"/>            | <input type="checkbox"/> |
| 5. I telefoni cellulari non si scaricano mai.                                   | <input type="checkbox"/>            | <input type="checkbox"/> |

## Quiz su Assicurazione RCA

- |  |   |
|--|---|
| <p>1. L'assicurazione per la responsabilità civile auto (R.C.A.) è obbligatoria per legge <input type="checkbox"/> <input type="checkbox"/></p> <hr/> <p>2. L'assicurazione per la responsabilità civile auto (R.C.A.), obbligatoria per legge, comprende il risarcimento dei danni provocati dal veicolo, purché guidato dal proprietario. <input type="checkbox"/> <input type="checkbox"/></p> <hr/> <p>3. L'assicurazione per la responsabilità civile auto (R.C.A.) copre solo la responsabilità del conducente, ma non quella del proprietario del veicolo <input type="checkbox"/> <input type="checkbox"/></p> <hr/> <p>4. L'assicurazione per la responsabilità civile auto (R.C.A.) copre ogni danno causato, anche se superiore al massimale stabilito <input type="checkbox"/> <input type="checkbox"/></p> <hr/> <p>5. L'assicurazione per la responsabilità civile auto (R.C.A.) copre anche le sanzioni amministrative pecuniarie, previste dal codice della strada <input type="checkbox"/> <input type="checkbox"/></p> | <p>6. L'assicurazione per la responsabilità civile auto (R.C.A.) copre solo i danni arrecati alle persone, perché per i danni alle cose occorre un altro tipo di contratto <input type="checkbox"/> <input type="checkbox"/></p> <hr/> <p>7. L'assicurazione per la responsabilità civile auto (R.C.A.) è valida anche per gli incidenti avvenuti nei Paesi dell'Unione Europea <input type="checkbox"/> <input type="checkbox"/></p> <hr/> <p>8. L'assicurazione per la responsabilità civile auto (R.C.A.) copre anche la responsabilità penale in base al premio pagato <input type="checkbox"/> <input type="checkbox"/></p> <hr/> <p>9. L'assicurazione obbligatoria copre i danni subiti solo da terzi trasportati sui taxi <input type="checkbox"/> <input type="checkbox"/></p> |
|--|---|

1 2 3 4 5 6 7 8 9

Questo è un esempio di verbale di contestazione (“contestazione” significa “comunicazione”) con cui la polizia comunica, alla persona trovata alla guida senza documenti, la somma da pagare come sanzione.

## VERBALE DI CONTESTAZIONE

### DATA E LOCALITÀ

Il giorno **25/05/2021** alle ore **13.30**  
in **PADOVA, VIA FRANCESCO DORIGHELLO, 16**



### È STATO ACCERTATO CHE

#### TRASGRESSORE

**PAOLO ROSSI** nato a **PADOVA** il .....  
residente a **PADOVA** in **FRANCESCO DORIGHELLO, 16**  
Documento: Patente cat. "B" n. PD2281770M ril. dalla M.C.T.C. in data 23/02/1987, scad. 22/02/2025  
Carta qualificazione Conducente N. Rilasciata il .....

#### VEICOLO

**Autovettura privata Fiat Croma**  
Targa: **DD00DD**

#### PROPRIETARIO O ALTRO SOLIDALE

**PAOLO ROSSI** nato a **PADOVA** il .....  
residente a **PADOVA** in **FRANCESCO DORIGHELLO, 16**  
Documento: Patente cat. "B" n. PD2281770M ril. dalla M.C.T.C. in data 23/02/1987, scad. 22/02/2025

### VIOLAZIONE

#### VIOLAZIONE

Ha violato le seguenti norme del Codice della Strada:

- **all'Art. 180 comma 1 - guidava senza avere con sé la patente di guida valida per la corrispondente categoria del veicolo**

Alla violazione consegue la decurtazione di punti \_\_\_\_\_ sulla patente di guida.  
*Qualora la violazione è commessa entro i primi tre anni dal rilascio del documento, i punti sono raddoppiati.*

### PER LE QUALI È AMMESSO IL PAGAMENTO IN MISURA RIDOTTA ENTRO 60 GIORNI

Per l'infrazione di cui sopra è ammesso il pagamento in misura ridotta versando:  
**€ 42,00 (sanzione) + € 0,00 (spese procedura) + € 0,00 (notifica) - TOTALE € 42,00**  
entro 60 giorni dalla contestazione/notificazione del presente verbale.

**Entro 5 giorni** dalla contestazione/notificazione  è ammesso  non è ammesso il pagamento con riduzione del 30% versando **€ 29,40** in uno dei modi retro indicati.

#### SANZIONI ACCESSORIE: (ART. 210 E SEGUENTI C.D.S.) NO SI

Descrizione: \_\_\_\_\_

Sequestro cautelare delle cose;

Patente di guida ritirata per l'inoltro alla locale Prefettura;

Carta di circolazione ritirata per l'inoltro al locale Dipartimento Trasporti Terrestri (D.T.T.);  Certificato di idoneità tecnica ritirato e trattenuto agli atti della P.G. operante;

A seguito del documento ritirato si autorizza la guida fino a \_\_\_\_\_  
attraverso il percorso più breve.

Il trasgressore è stato reso edotto delle sanzioni previste dagli artt. 216 e 218 D.Lvo 285/92.

Si invita il trasgressore a presentarsi presso gli Uffici di Polizia per esibire il/i documento/i mancante/i entro  
giorni \_\_\_\_\_ dalla data suindicata al fine di accertare:

\_\_\_\_\_ il trasgressore è stato reso edotto che l'inosservanza del presente invito comporta  
il pagamento della sanzione di Euro 419,00 per ulteriore violazione dell'art. 180/8°.

#### DICHIARAZIONE

### FATTO, LETTO E SOTTOSCRITTO